



**COMUNE di
BRIONE s/MINUSIO**

Brione s/Minusio, 2 maggio 2022

Messaggio municipale n° 525

Richiesta di un credito di Fr. 495'312.30 destinato all'esecuzione di alcune opere di ristrutturazione e di miglioria del cimitero comunale

Ris. mun.	Data	Dicastero	In esame alla Commissione
173	2 maggio 2022	Opere pubbliche	GESTIONE / OPERE PUBBLICHE

Signora Presidente,
Signore e Signori Consiglieri comunali,

con il presente messaggio vi sottoponiamo, per esame ed approvazione, la richiesta di un credito di Fr. 495'312.30 destinato all'esecuzione di alcune opere di ristrutturazione e di miglioria del cimitero comunale.

1. Introduzione.

Il cimitero comunale si trova alla fine dell'abitato di Brione s/Minusio, in direzione del Comune di Orselina. Pur essendo stato realizzato di fianco alla strada cantonale, non dispone di un posteggio pubblico.

L'assenza di uno spiazzo idoneo nel quale parcheggiare almeno un paio di autovetture costituisce un problema per tutti coloro che si recano al cimitero, sia per far visita ai propri cari, che per tutti coloro che devono svolgervi dei lavori (imprese di pompe funebri, marmisti, ecc...).

Di tale esigenza si discute da oltre 20 anni. Il Municipio ha approfondito il tema a più riprese, dapprima stabilendo che un eventuale posteggio avrebbe potuto essere realizzato unicamente nella porzione di terreno situato sul lato destro della strada, dopo il cimitero, in direzione di Orselina. In seguito, nel 2004, ha elaborato una prima idea di massima, ottenendo pure il preavviso favorevole delle istanze cantonali preposte.

Il medesimo progetto è stato ripreso e affinato tre anni dopo e verso la fine del mese di febbraio 2008, il Municipio ha sottoposto al Consiglio comunale una richiesta di credito di Fr. 89'000.-- per la realizzazione di due posteggi pubblici di fianco al cimitero. Il Consiglio comunale, chiamato ad esprimersi in merito durante la seduta straordinaria del 1° aprile 2008, pur condividendo la necessità di dotare il cimitero di un proprio posteggio, ha respinto la richiesta di credito ritenendo che la stessa dovesse essere integrata in un progetto globale di sistemazione del cimitero.

Dopo la bocciatura in Consiglio comunale, l'idea della ristrutturazione del cimitero non è più stata né discussa, né approfondita per qualche anno.

Tuttavia, nel 2012, più precisamente durante la seduta del Consiglio comunale del 17 dicembre, il tema è ritornato sui banchi del legislativo tramite l'inoltro, da parte del signor Otto Gobbi, Consigliere comunale, della seguente mozione:

"Signor Presidente, cari Colleghi del Consiglio comunale, secondo la facoltà concessa dalla legge, formulo la seguente mozione generica.

Oggetto: Cimitero comunale.

Da alcuni anni non vengono rispolverate le idee di progetto per un miglioramento effettivo del sedime del nostro cimitero.

La mancanza di uno spiazzo ufficiale di posteggio crea pericoli ai pochi visitatori e ai numerosi parenti, che desiderano far visita alle tombe e ai loculi dove riposano le persone care. Azzardarsi a fermare la vettura sia ad est che ovest dell'entrata principale, intralcia il traffico locale e mette in pericolo chi vuol portare un vaso di fiori o un addobbo.

L'entrata poi del cimitero diventa un ostacolo impegnativo per quasi tutte le persone in età avanzata, che sono poi gli utenti principali del cimitero.

Non voglio dilungarmi in altri dettagli, ma ritengo sia giunto il tempo per progettare ed investire, affinché l'accesso a questo luogo venga semplificato.

Posteggi, accesso tramite ascensore.

Questa mia mozione è pure caldamente condivisa dai membri della Commissione opere pubbliche, commissione che si metterebbe a disposizione per coadiuvare l'Ufficio tecnico comunale a stendere un progetto di massima, che potrà sfociare in un messaggio municipale già nella prossima primavera.

Con il massimo rispetto per coloro che ci hanno preceduti porgo i migliori ossequi.

Otto Gobbi – Consigliere comunale."

Nei due anni successivi, la Commissione opere pubbliche e il Municipio hanno approfondito nuovamente il tema eseguendo valutazioni di vario genere.

Si ricorda, infatti, che in quel periodo, il Municipio stava valutando la possibilità di realizzare un nuovo magazzino comunale nei pressi dell'autosilo che avrebbe permesso di centralizzare tutti i depositi in un luogo ben definito e, allo stesso tempo, liberare altri spazi quali, ad esempio, l'autorimessa vicino al cimitero.

Sono di quegli anni ulteriori studi ed approfondimenti concernenti la ristrutturazione del cimitero, come pure quelli relativi alla realizzazione del nuovo EcoCentro, dei magazzini e dell'ampliamento dell'autosilo comunale.

Tutte valutazioni preziose che hanno permesso al Municipio di circoscrivere le proprie intenzioni e definire i vari progetti alla sola realizzazione dell'EcoCentro e al futuro progetto di ristrutturazione del cimitero comunale.

2. Il nuovo progetto di ristrutturazione del cimitero comunale.

Il progetto che ci apprestiamo a presentarvi è stato elaborato dall'arch. Beniamino Sartorio, tiene conto delle volontà e delle indicazioni espresse dal Consiglio comunale nel corso degli anni e comprende le seguenti opere:

A. Formazione di due posteggi e collegamento pedonale all'edificio della camera ardente.

La proposta prevede la formazione di due parcheggi lateralmente alla strada, arretrati dal ciglio stradale in modo da ottenere una zona di circolazione pedonale tra i posteggi e l'edificio che ospita la camera ardente. Il collegamento pedonale sarà sufficientemente largo per consentire anche il passaggio di disabili in sedia a rotelle. A causa della scarsa visibilità del sedime sono escluse la formazione di parcheggi perpendicolarmente alla strada come pure la creazione di ulteriori magazzini di fianco a quello esistente. La proposta ha già ottenuto il preventivo consenso dell'Ufficio cantonale di manutenzione stradale.

- B. Installazione di un lift esterno – piattaforma elevatrice per accedere alla camera ardente.
 Il progetto prevede l'installazione di un lift esterno – piattaforma elevatrice che consentirà di accedere alla camera ardente partendo dalla quota del campo stradale. Nel costo di fornitura e posa dell'impianto è prevista l'installazione di un comando con cilindro Eurokey Pro Infirmis; si tratta di un sistema normalizzato di chiusura che consente l'accesso a persone con disabilità. La scala esterna attuale e la zona d'arrivo a livello del cimitero, come pure la pavimentazione esistente e la posizione di due posti di sepoltura, dovranno essere modificate.
- C. Ampliamento zona loculi.
 La proposta prevede l'aggiunta di 40 loculi (2 gruppi da 20) ai 60 già esistenti nella zona ovest del cimitero. È inoltre prevista la realizzazione di un tettuccio di copertura simile a quello che già attualmente copre il gruppo di loculi posto sul lato opposto, nonché l'integrazione della fontanella esistente e l'adattamento di murature e pavimentazioni.
- D. Formazione di 20 loculi interrati nel camposanto ex. suore.
 Una prima decisione di sistemazione del camposanto ex. suore è stata adottata dal Municipio con Risoluzione municipale n° 16 del 19 gennaio 2014 e prevedeva la suddivisione della superficie disponibile in un primo campo destinato a sepolture tradizionali e un secondo campo destinato ad accogliere loculi interrati. Il progetto elaborato dall'arch. Sartorio definisce le modalità di realizzazione dei nuovi loculi interrati, fissandone il numero a 20 pezzi, i quali verranno coperti con lastre dim. 70 x 70 cm.
- E. Realizzazione di un'area verde di meditazione.
 Il camposanto ex. suore sarà inoltre valorizzato con la realizzazione di un'area verde dotata di panchine, destinata a meditazione e raccoglimento.
- F. Sistemazione e valorizzazione della camera ardente.
 In aggiunta alle proposte formulate dall'arch. Sartorio, al Municipio è giunta un'ulteriore idea concernente la valorizzazione della camera mortuaria. L'ha proposta l'arch. Raffaele Cavadini all'allora Sindaco Fabrizia Milesi sul finire della passata legislatura. Secondo l'arch. Cavadini, la forma ottagonale della camera ha un grande valore sacro, ma questo valore si perde nella "freddezza" della camera e non rappresenta il suo vero significato. Per questa ragione, l'arch. Cavadini ha presentato alcuni suggerimenti che potrebbero trasformare l'attuale camera mortuaria in un ambiente maggiormente meditativo e confortevole. Con l'intervento proposto, gli ambienti interni verrebbero completamente rivisti e verrebbe completamente modificata la regolazione delle luci.

3. Il preventivo di spesa.

La spesa preventivata per l'esecuzione delle sei opere progettate è la seguente:

A. Formazione posteggi e collegamento pedonale:	Fr. 180'828.30
B. Installazione lift esterno – piattaforma elevatrice:	Fr. 89'175.60
C. Ampliamento zona loculi:	Fr. 79'805.70
D. Formazione loculi interrati camposanto ex. suore:	Fr. 51'049.80
E. Realizzazione di un'area verde di meditazione:	Fr. 31'125.30
F. Sistemazione e valorizzazione camera ardente:	Fr. 63'327.60

TOTALE OPERE PREVISTE (IVA inclusa): Fr. 495'312.30

4. Modalità di voto.

Il Municipio è consapevole che la spesa prevista, nel suo complesso, potrebbe intimorire. Per questa ragione, il Consiglio comunale non sarà chiamato ad esprimersi sul credito d'investimento nel suo complesso, ma avrà la facoltà di votare ogni opera singolarmente.

Ci permettiamo inoltre di porre in evidenza come i vari interventi non siano direttamente connessi uno all'altro e l'eventuale mancata approvazione di uno di essi non esclude la realizzazione degli altri.

Il fatto che si tratti di sei interventi distinti potrebbe anche indurre il Consiglio comunale a decidere di eseguirli tutti e sei ma programmando una realizzazione a tappe, secondo un ordine prestabilito di priorità.

5. Conclusioni.

Quello che vi proponiamo è un progetto di ristrutturazione e di miglioria del cimitero che risponde alle volontà e alle indicazioni più volte espresse dai cittadini e dal Consiglio comunale e che doterebbe il nostro Comune di un manufatto al passo con i tempi.

Eventuali informazioni supplementari potranno essere chieste al Tecnico comunale, presso il quale è depositato il progetto.

Per questi motivi, considerato quanto precede e restando a vostra completa disposizione per fornirvi ogni ulteriore informazione in merito, il Municipio invita l'Onorando Consiglio comunale a voler

R I S O L V E R E

- 1. È concesso un credito di Fr. 180'828.30 destinato alla formazione di due posteggi pubblici di fianco al cimitero e di una zona di circolazione pedonale tra i posteggi e l'edificio che ospita la camera ardente.**
- 2. È concesso un credito di Fr. 89'175.60 destinato all'installazione di un lift esterno - piattaforma elevatrice per poter accedere alla camera ardente partendo dalla quota del campo stradale.**
- 3. È concesso un credito di Fr. 79'805.70 destinato all'ampliamento della zona loculi nella zona ovest del cimitero.**
- 4. È concesso un credito di Fr. 51'049.80 destinato alla formazione di 20 loculi interrati nel camposanto ex. suore.**
- 5. È concesso un credito di Fr. 31'125.30 destinato alla realizzazione di un'area verde di meditazione nel camposanto ex suore.**
- 6. È concesso un credito di Fr. 63'327.60 destinato alle opere di sistemazione e valorizzazione della camera ardente.**

7. **Le spese sono da addebitare al ramo investimenti, voce 070.503.190.**
8. **I crediti decadono se non sono utilizzati nel termine di tre anni dalla crescita in giudicato delle loro approvazioni.**

Con la massima stima.

Per il Municipio:

Il Sindaco:
F. Gandin



Il Segretario:
G. Cavalli

Allegati:

- *Piani di progetto e preventivi arch. Beniamino Sartorio.*
- *Schizzi di progetto e preventivo arch. Raffaele Cavadini.*

A - Costruzione di 2 posteggi con collegamento pedonale all'edificio della camera ardente			
	Costruzione di 2 posteggi paralleli alla strada cantonale; creazione di un passaggio tra la strada ed i posteggi per garantire il transito pedonale sicuro di collegamento con l'edificio della camera ardente, comprensivo di magazzino comunale al piano terreno e locali di servizio.		
	Larghezza del collegamento pedonale sufficiente per garantire anche il passaggio di disabili in sedia a rotelle al di fuori del campo stradale.		
1	LAVORI PREPARATORI		
101	Rilievi: rilievo sezioni del terreno, tracciato canalizzazioni esistenti, posizione pozzetti	1'500.00	
102	Sondaggi preliminari	3'000.00	
112	Demolizioni: demolizione del muro di sostegno in pietra naturale a lato della strada, comprese le fondazioni	2'500.00	
123	Sottomurazioni: sottomurazione parziale muro cimitero	6'000.00	
152	Adattamento - modifica canalizzazione esistente	3'500.00	
191/192	Onorari d'architetto e d'ingegnere civile : integrati in 291/292		
	TOTALE LAVORI PREPARATORI		16'500.00
4	LAVORI ESTERNI		
401	Scavi e trasporti: scavo in terra e parzialmente in roccia, trasporto e deponia	41'500.00	
411.0	Installazione di cantiere	16'000.00	
411.4	Canalizzazioni, drenaggi	2'100.00	
411.5	Opere in calcestruzzo armato	35'500.00	
413	Opere in pietra naturale: costruzione di una scala d'accesso al terreno riutilizzando le pietre del muro demolito	3'550.00	
419	Pavimentazioni esterne: rivestimento d'asfalto dei posteggi e del passaggio verso la scala della camera ardente	8'750.00	
443	Installazioni elettriche: impianto d'illuminazione passaggio posteggi - camera ardente	3'500.00	
491	Onorari d'architetto (compreso 191)	3'500.00	
492	Onorari d'ingegnere civile	25'000.00	
499	Diversi, imprevisti e regie	12'000.00	
	TOTALE LAVORI ESTERNI		151'400.00
	TOTALE IVA ESCLUSA		167'900.00
	IVA 7.7 %		12'928.30
	TOTALE IVA INCLUSA		180'828.30
	ARROTONDAMENTO		181'000.00

B - Installazione di un lift esterno-piattaforma elevatrice per l'accesso alla camera ardente		
	Installazione di un lift esterno-piattaforma elevatrice di collegamento con la camera ardente, in partenza dal livello stradale, in collegamento diretto con il passaggio pedonale di collegamento con i posteggi progettati	
	Modifica della scala esterna attuale e della zona d'arrivo al livello del cimitero, adeguamento della pavimentazione esistente e della posizione di 2 sepolture.	
1	LAVORI PREPARATORI	
101	Rilievi	500.00
102	Sondaggi preliminari	1'000.00
112	Demolizioni: demolizione della prima rampa della scala e creazione di un'apertura nel muro di cinta del cimitero, demolizione parziale alla base del muro di sostegno del cimitero	5'500.00
113	Smontaggi: smontaggio delle ringhiere della scala, cancello e parte del parapetto al livello superiore	800.00
123	Sottomurazioni: sottomurazione parziale muro cimitero sulla larghezza della piattaforma	3'500.00
191/192	Onorari d'architetto e d'ingegnere civile : integrati in 291/292	
	TOTALE LAVORI PREPARATORI	11'300.00
4	LAVORI ESTERNI	
411.0	Installazione di cantiere	2'000.00
411.4	Canalizzazioni, drenaggi	1'000.00
411.5	Opere in calcestruzzo armato: modifica della rampa della scala, fondazioni per la piattaforma	10'500.00
411.6	Opere di muratura: adattamento dopo apertura del passaggio nel muro del cimitero, finiture	2'500.00
413	Opere in pietra naturale: recupero delle lastre di rivestimento della parte di scala demolita, posa sui nuovi scalini, adeguamento della pavimentazione, spostamento di lapidi	9'500.00
415.2	Costruzioni metalliche: adattamento delle ringhiere e del cancello al livello superiore	3'500.00
443	Installazioni elettriche: allacciamento elettrico piattaforma e quadretto di comando, adeguamento dell'illuminazione esterna	3'500.00
446	Installazioni di trasporto: fornitura e posa di una piattaforma elevatrice con struttura autoportante, accessibile con sedia a rotelle	26'000.00
491	Onorari d'architetto (compreso 191)	2'500.00
492	Onorari d'ingegnere civile (compreso 192)	4'500.00
499	Diversi, imprevisti e regie	6'000.00
	TOTALE LAVORI ESTERNI	71'500.00
	TOTALE IVA ESCLUSA	82'800.00
	IVA 7.7 %	6'375.60
	TOTALE IVA INCLUSA	89'175.60
	ARROTONDAMENTO	87'000.00

C - Ampliamento zona loculi		
	Aggiunta di 40 loculi (2 gruppi di 20) ai 60 esistenti nella parte ovest del cimitero.	
	Copertura della zona loculi con una tettoia simile a quella esistente sopra i loculi ad est del cimitero., integrazione della fontanella esistente, adattamento delle murature e pavimentazioni	
1	LAVORI PREPARATORI	
101	Rilievi	300.00
102	Sondaggi preliminari	500.00
112	Demolizioni: demolizione parziale della muratura bassa a lato dei loculi, compreso protezioni trasporto e smaltimento	5'500.00
191/192	Onorari d'architetto ed ingegnere : integrati in 291	
	TOTALE LAVORI PREPARATORI	6'300.00
2	EDIFICIO	
211.0	Installazione di cantiere	1'000.00
211.4	Canalizzazioni, drenaggi	1'500.00
211.5	Opere in calcestruzzo armato: fondazioni per le murature delle nicchie per i 2 gruppi di loculi compresi scavi parziali, pilastri laterali, soletta di copertura	5'200.00
211.6	Opere di muratura: pareti di fondo delle nicchie, raccordi con le murature esistenti	6'500.00
212.2	Costruzioni prefabbricate in calcestruzzo: fornitura, trasporto e posa loculi	20'800.00
214	Costruzione in legno: carpenterie della copertura dei loculi, compreso trasporto e protezioni provvisorie	9'500.00
216	Opere in pietra naturale: fornitura e posa lastrine per loculi, pavimentazione	4'300.00
222	Opere da lattoniere	3'500.00
224	Opere da copritetto: copertura di tegole	2'500.00
229	Diversi: spostamento di 2 sepolture e 3 lapidi	4'500.00
291	Onorari d'architetto (compreso 191)	1'500.00
292	Onorari d'ingegnere civile (compreso 192)	1'500.00
499	Diversi, imprevisti e regie	5'500.00
	TOTALE EDIFICIO	67'800.00
	TOTALE IVA ESCLUSA	74'100.00
	IVA 7.7 %	5'705.70
	TOTALE IVA INCLUSA	79'805.70
	ARROTONDAMENTO	80'000.00

D - Zona con loculi verticali			
	Formazione di 20 loculi verticali nella zona est del cimitero. Dimensione lastre di copertura 70 x 70 cm		
1	LAVORI PREPARATORI		
102	Sondaggi preliminari	500.00	
	TOTALE LAVORI PREPARATORI		500.00
4	LAVORI ESTERNI		
411.0	Installazione di cantiere	1'000.00	
411.3	Scavi, movimenti di terra, reinterro, sistemazione terreno dopo i lavori	6'500.00	
411.4	Canalizzazioni, drenaggi	4'500.00	
411.5	Opere in calcestruzzo armato: fondazioni d'appoggio per i loculi, ghiaietto di sottofondo	5'500.00	
413.2	Costruzioni prefabbricate di calcestruzzo: fornitura e posa dei loculi	18'000.00	
413	Opere in pietra naturale: fornitura e posa lastre di copertura dei loculi	6'400.00	
491	Onorari d'architetto	1'000.00	
492	Onorari d'ingegnere civile	1'500.00	
499	Diversi, imprevisti e regie	2'500.00	
	TOTALE LAVORI ESTERNI		46'900.00
	TOTALE IVA ESCLUSA		47'400.00
	IVA 7.7 %		3'649.80
	TOTALE IVA INCLUSA		51'049.80
	ARROTONDAMENTO		51'500.00

E - Zona verde			
	Formazione di una zona verde di ca 40 m2		
4	LAVORI ESTERNI		
411.0	Installazione di cantiere	500.00	
411.3	Preparazione del terreno, rimozione parziale ghiaietto e messa in deposito	3'500.00	
413	Opere in pietra naturale: fornitura e posa cordolo di separazione dalla zona loculi, pavimentazioni parziali di granito	5'400.00	
421	Opere da giardiniere, formazione aiuola centrale con albero, siepi perimetrali, sistemazione terreno	9'500.00	
423	Fornitura e posa di 3 panchine	7'500.00	
499	Diversi, imprevisti e regie	2'500.00	
	TOTALE LAVORI ESTERNI		28'900.00
	TOTALE IVA ESCLUSA		28'900.00
	IVA 7.7 %		2'225.30
	TOTALE IVA INCLUSA		31'125.30
	ARROTONDAMENTO		31'500.00

LAVORI CIMITERO - TABELLA RIASSUNTIVA				
		Totale	IVA	Totale IVA inclusa
A	Costruzione di 2 posteggi con collegamento pedonale all'edificio della camera ardente	167'900.00	12'928.30	180'828.30
B	Installazione di un lift esterno-piattaforma elevatrice per l'accesso alla camera ardente	82'800.00	6'375.60	89'175.60
C	Ampliamento zona loculi	74'100.00	5'705.70	79'805.70
D	Zona con loculi verticali	47'400.00	3'649.80	51'049.80
E	Zona verde	28'900.00	2'225.30	31'125.30
	TOTALE LAVORI CIMITERO	401'100.00	30'884.70	431'984.70

CB 19 - 3	MAPPALE NO 1345 BRIONE SOPRA MINUSIO	100- 10
	CIMITERO DI BRIONE SOPRA MINUSIO	
ott. 2021	Formazione posteggi, accesso per disabili (interventi A e B)	Scala 1:100 / 1:200
	Beniamino Sartorio, arch. dipl. ETH _ SIA, via S.Francesco 15, 6600 Locarno	TEL. 091 / 751 72 30

- ESISTENTE
- NUOVO
- DEMOLIZIONE

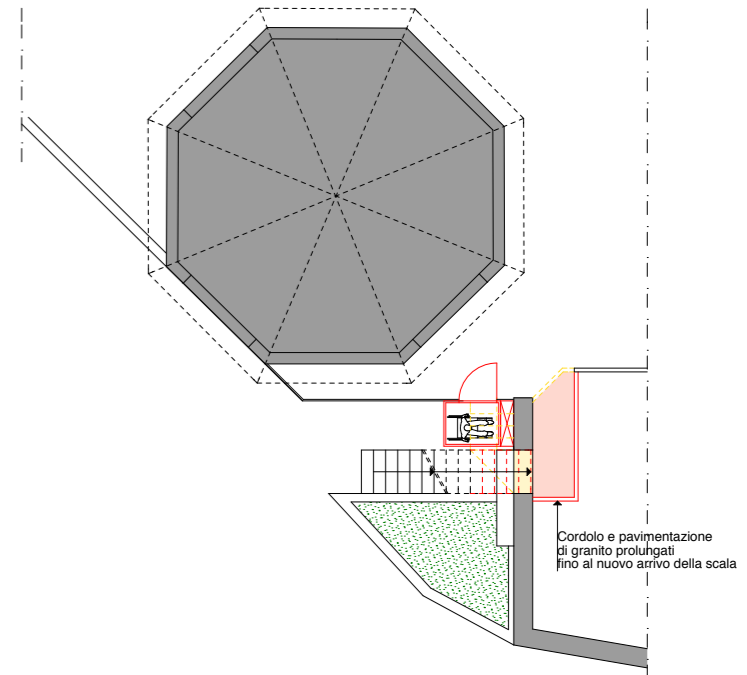
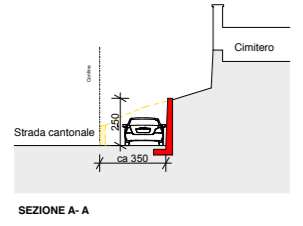
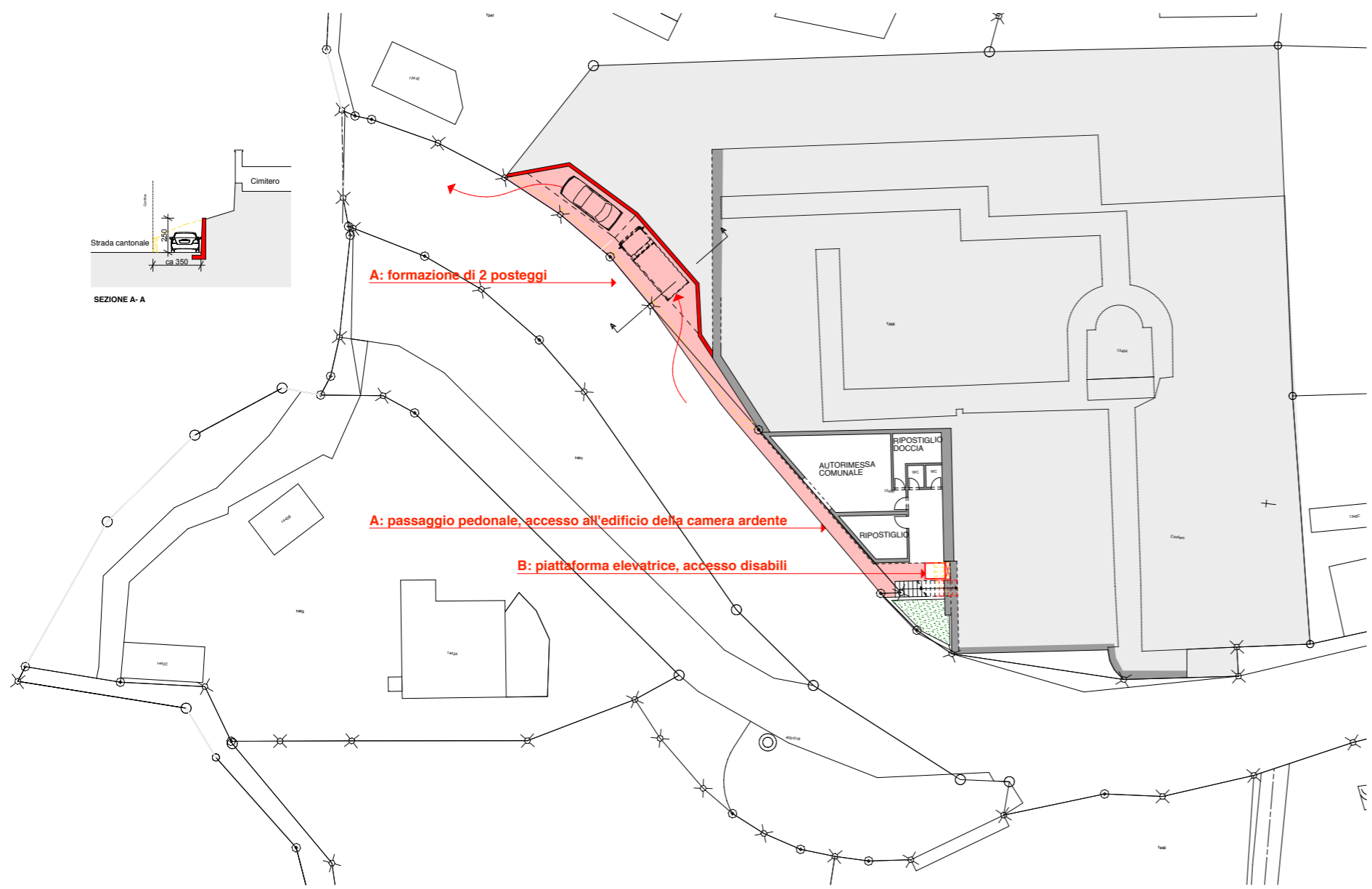

B: piattaforma elevatrice, pianta livello Camera Ardente

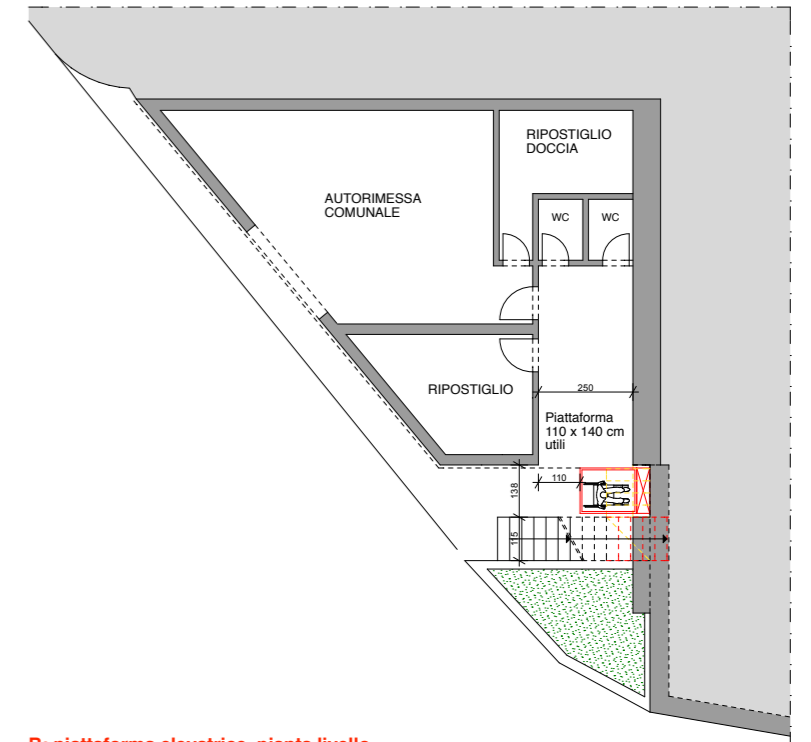

B: piattaforma elevatrice, pianta livello

CB 19 - 3	MAPPALE NO 1345 BRIONE SOPRA MINUSIO	100- 11
	CIMITERO DI BRIONE SOPRA MINUSIO	
ott. 2021	Ampliamento zona loculi, loculi verticali, zona verde (interventi C, D, E)	Scala 1:200
	Beniamino Sartorio, arch. dipl. ETH _ SIA, via S.Francesco 15, 6600 Locarno	TEL. 091 / 751 72 30

- ESISTENTE
- NUOVO
- DEMOLIZIONE

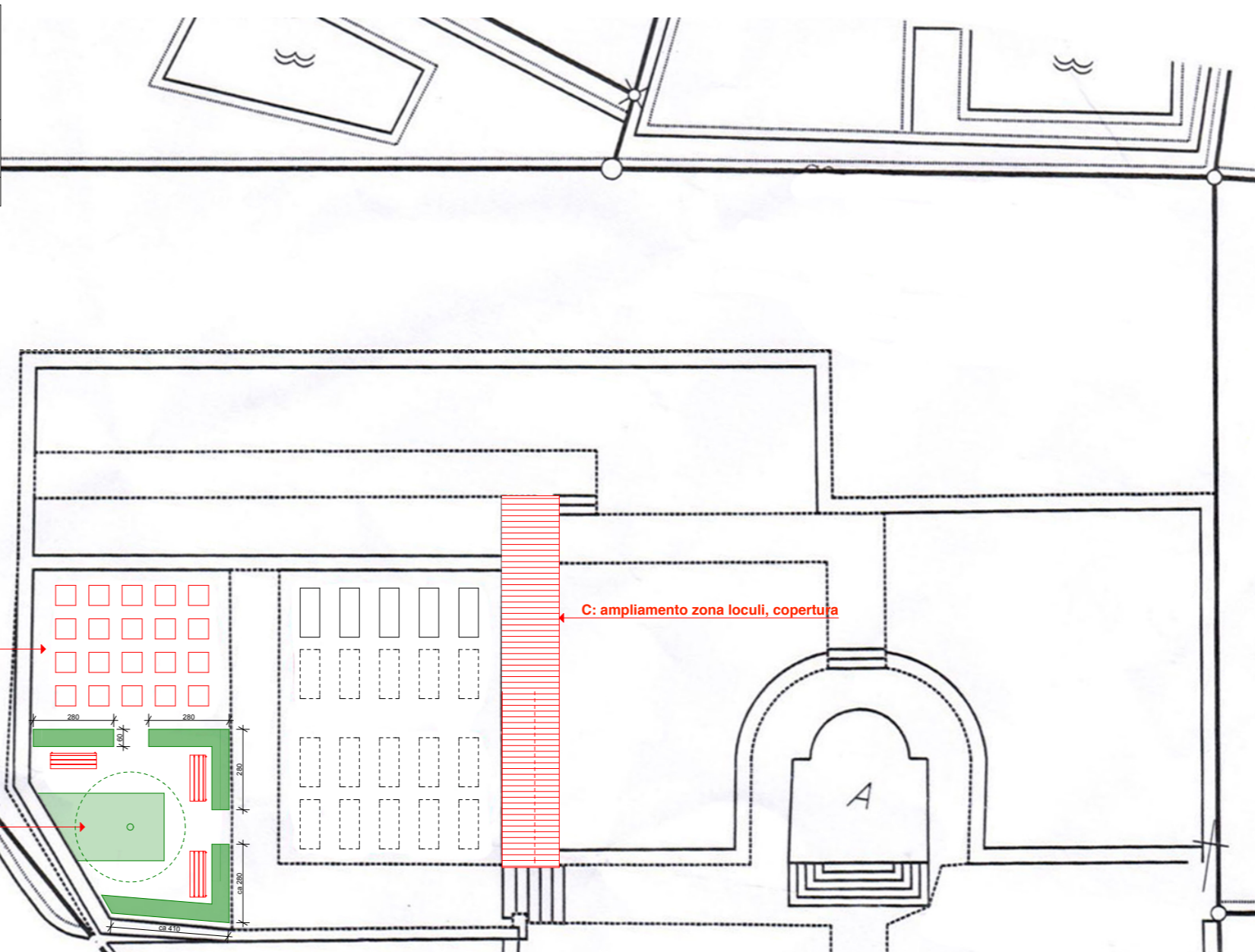

D: formazione di 20 loculi verticali

E: zona verde con panchine

C: ampliamento zona loculi, copertura

VISTA AEREA: LOCALIZZAZIONE DEGLI INTERVENTI ALL'INTERNO DEL CIMITERO

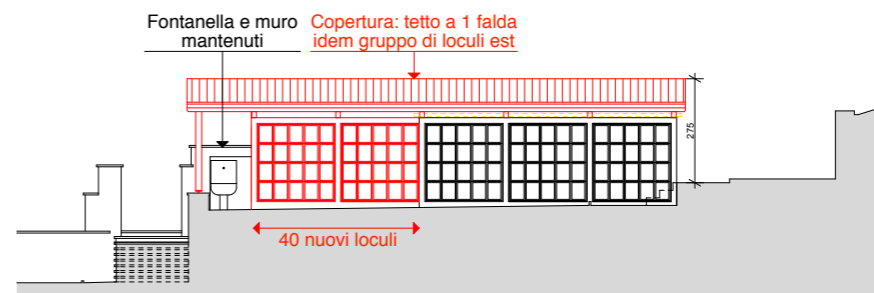

C: ampliamento loculi, copertura
Prospetto est

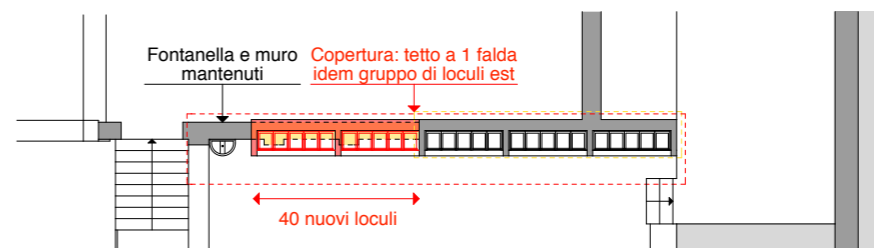

C: Pianta

Progetto:

Camera mortuaria – risanamento

Comune di Brione s. Minusio
6645 Brione s. Minusio

Autore del progetto:

Architetto Raffaele Cavadini Locarno - Muralto

PREVENTIVO

Febbraio 2022

GEN. DELL'OPERA		POSIZIONI	SOTTOCAP.	CAPITOLI
2	EDIFICIO			31'000.00
23	Impianti elettrici		5'000.00	
232	Impianti elettrici			
	1 Illuminazione, lampade	5'000.00		
27	Finiture 1		25'000.00	
271	OPERE DA GESSATORE			
	1 Rivestimenti in cartongesso: Pareti, struttura panca e pittura soffitto	18'000.00		
273	OPERE DA FALEGNAME			
	1 Panca, antoni interni e ripiano	7'000.00		
28	Finiture 2		1'000.00	
281	PAVIMENTI			
	1 Zoccolino in legno	1'000.00		
	ONORARI E SPESE DIVERSI			27'800.00
49	Onorario		22'800.00	
491	1 ARCHITETTO / DL TARIFFA SIA 102 Costo all'ora: Fr. 120.-- Tempo stimato: ore 190	22'800.00		
52	Campione, modelli, riproduzioni, documentazione		5'000.00	
524	SPESE	1'000.00		
527	RILIEVO, TRACCIAMENTO E SEZIONI	4'000.00		
	Costo complessivo			58'800.00
	IVA 7.7%			4'527.60
	COSTO COMPLESSIVO (IVA incluso)			63'327.60

Camera mortuario - pyrene sopra Minerva

4 marzo 2011

Sezione 1:100

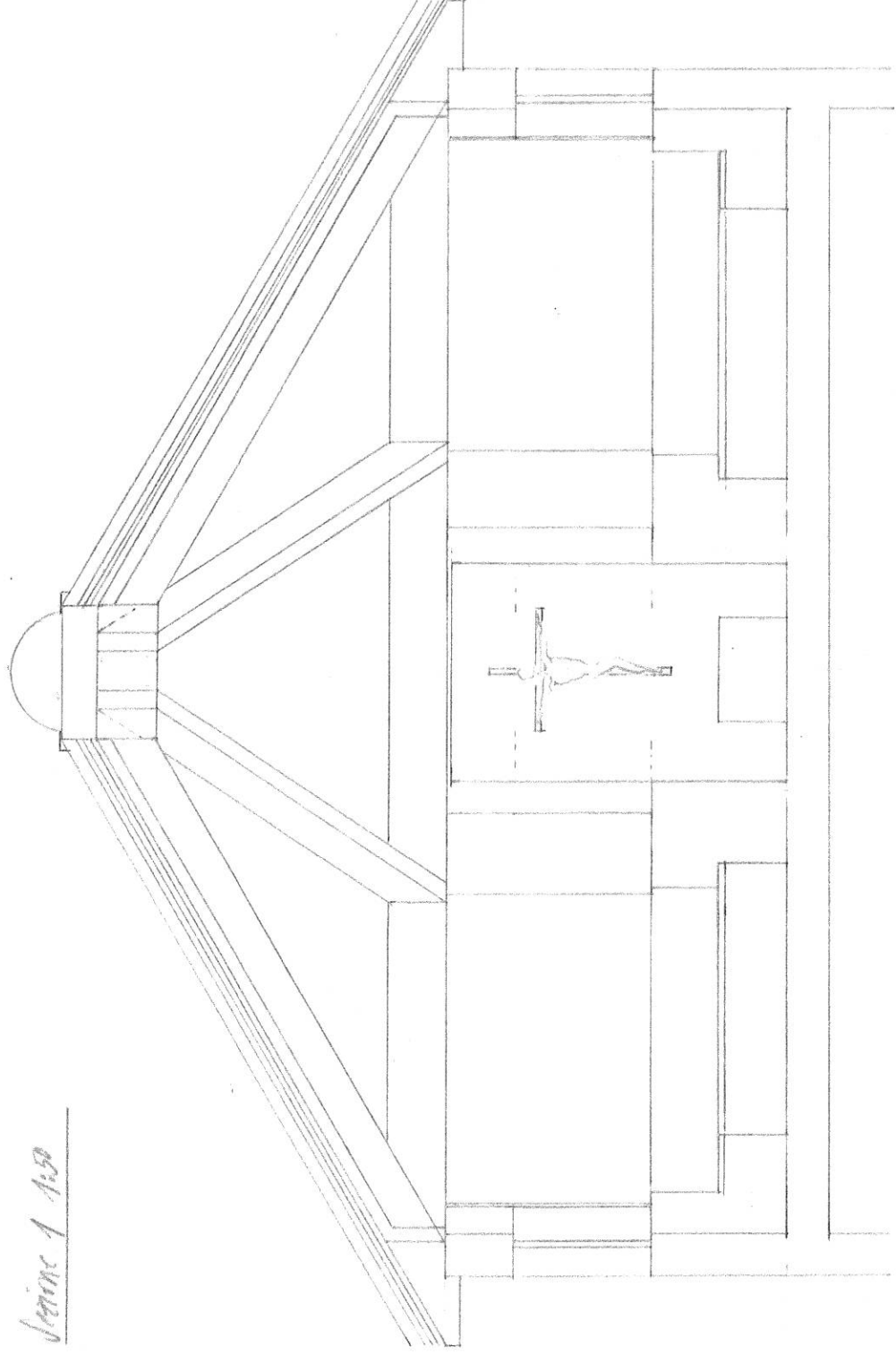

Piano 1:50

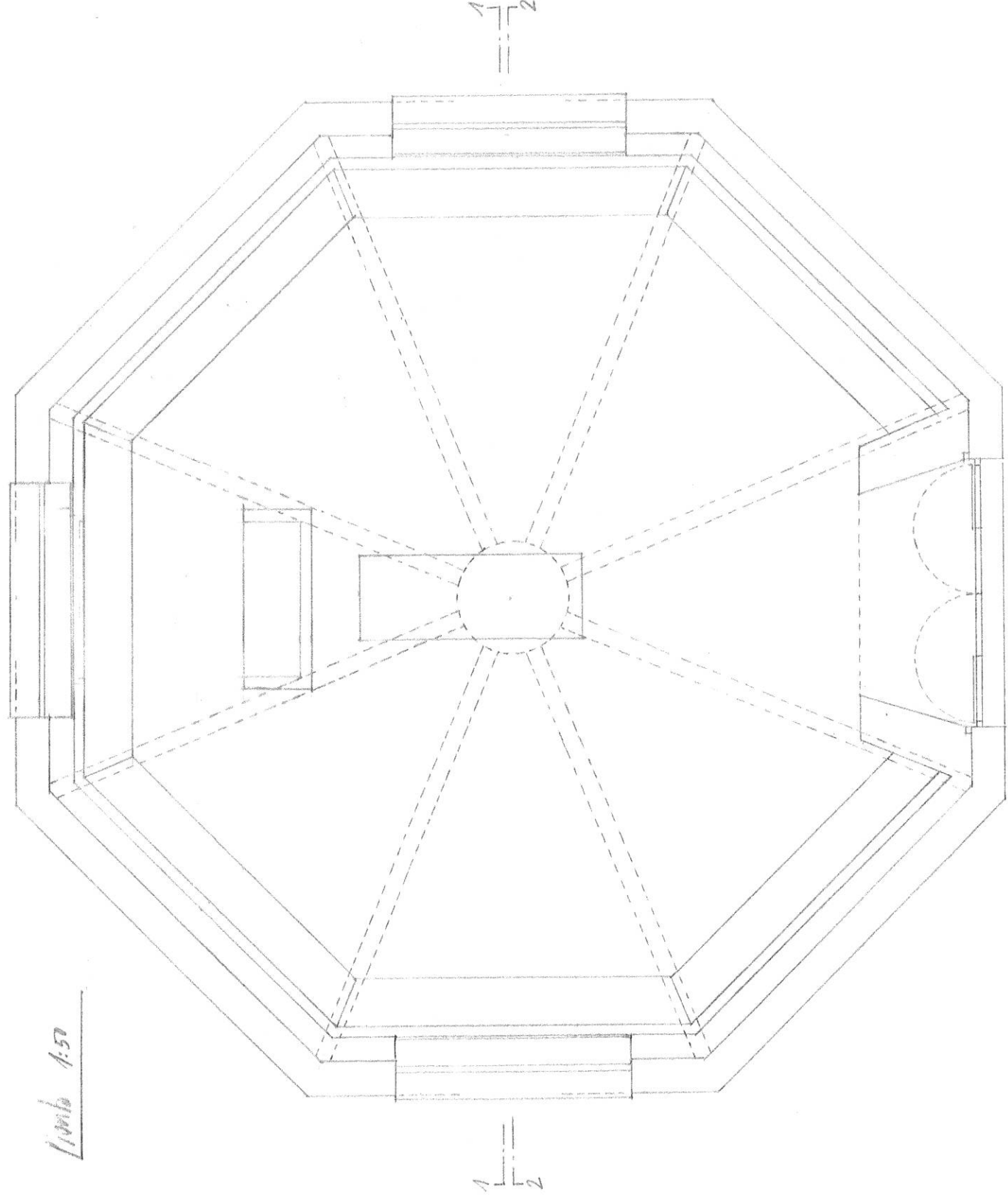

*1
2
3
4
5
6
7
8
9
10*

Cometa mortuaria - Forame di Milano

A. n. 2000 2011

Sezione 2 1:50

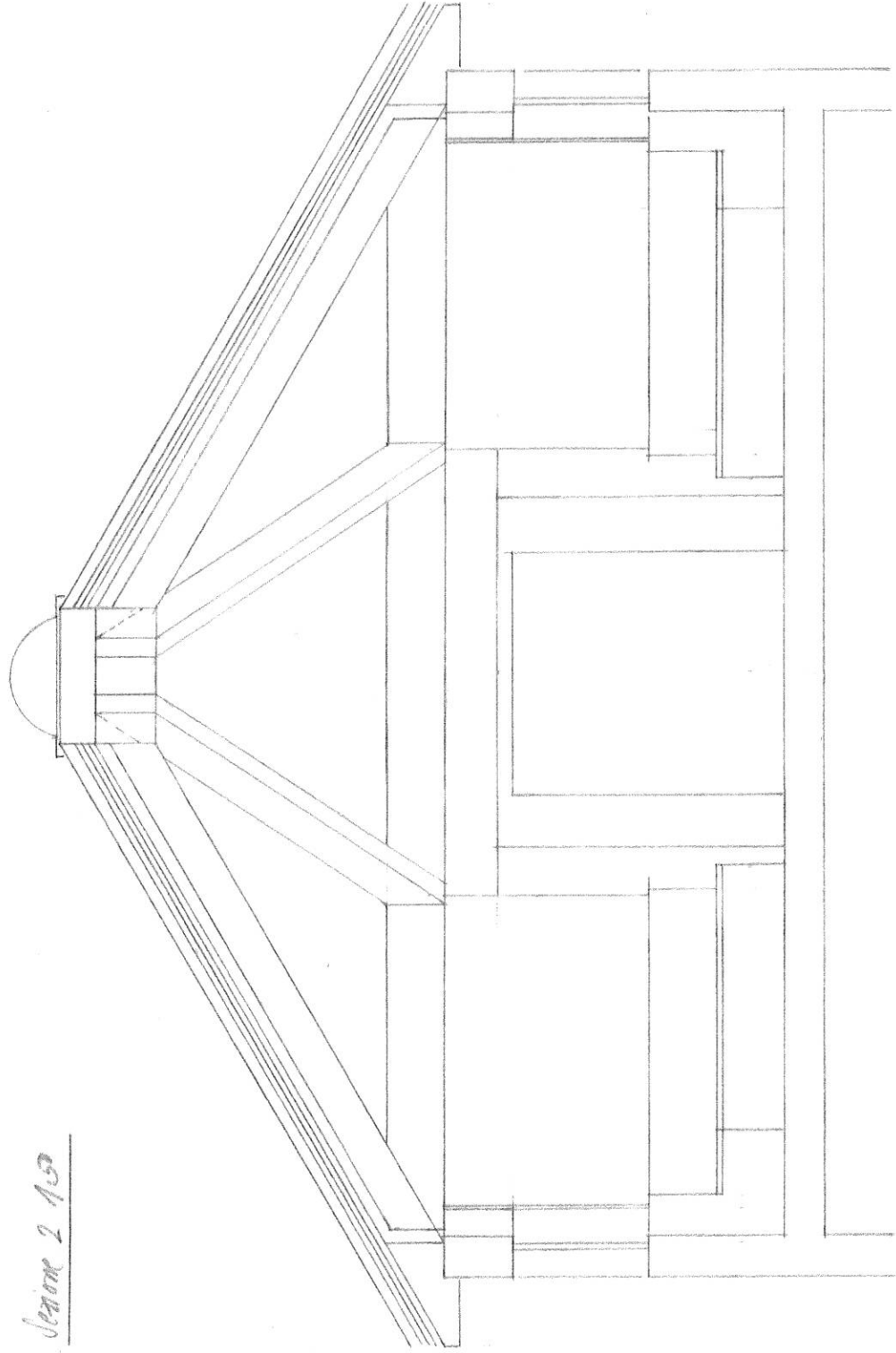

Sezione 3 1:50

